بچوں کا رسالہ

Worksheets for kids



اپنے دین کو سیکھیں
رنگ برنگی دنیا میں

Struggling slaves
Kids

اللہ وہ ہے جو بارش برساتا ہے اور اناج اگاتا ہے

اللہ ہی ہے جو آسمان سے بارش برساتا



وَاَنْزَلْنَا مِنَ السَّمَآءِ مَآءً طَهُوْرًا سورۃ الفران:48

پھر آسمان سے پاک پانی نازل کرتا ہے ۔

اللہ ہی ہے جو کھیت اور درخت اگارہا ہے



اگر بارش نہ ہوئی تو زمین کیسی دکھتی ہوگی



جھاڑ پودے جانور پرند حتی کے ہم بارش کی آرزو کرتے ہیں



ایک وقت قحط میں ایک چونٹی نے اپنے ہاتھ اٹھا کر
اللہ سے بارش کے لئے دعا مانگی۔
اور اللہ نے بارش بھیج دی۔

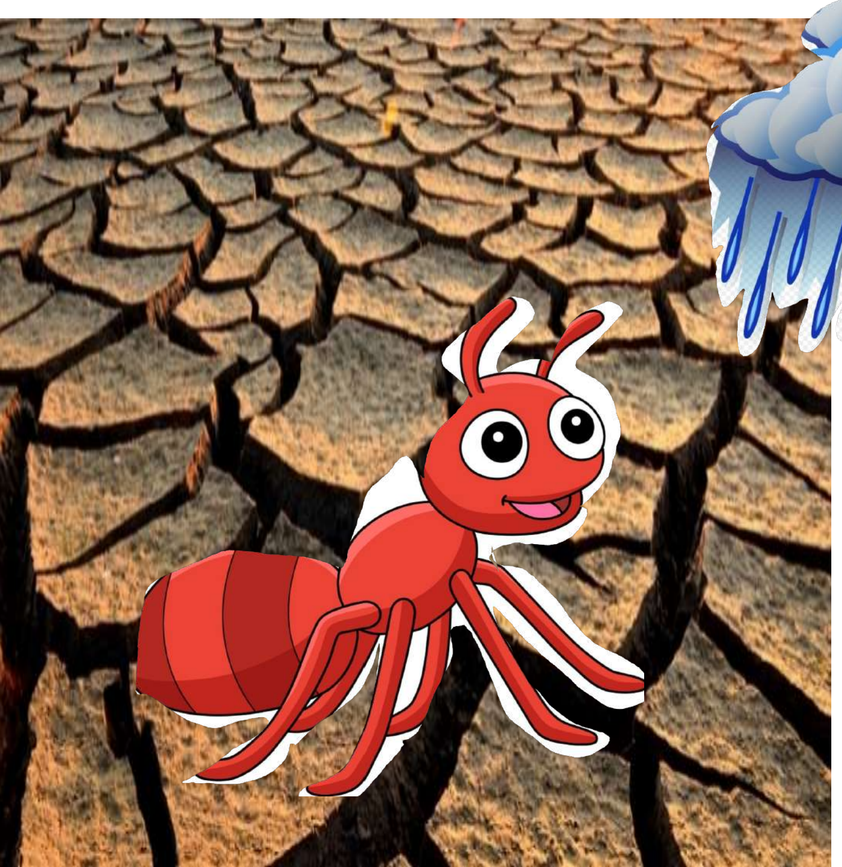

اللہ ساری مخلوق کی دعا سنتا
انکی حاجتیں پوری کرتا ہے

بارش ہو تو یہ دعا پڑھیں



اللّٰھُمَّ صَیِّباً نَافِعاً بخاری:1032

اے اللہ! فائدہ مند بارش عطا فرما

بارش رک ہو جائے تو یہ دعا پڑھیں



مطرنا بفضل اللہ و رحمتہ

بخاری :486، مسلم :71

اللہ کے فضل سے ہم پر بارش ہوئی



اللہ کا شکر کریں اور خوب مزہ کریں

جانور، پرندے، نباتات بارش سے کیسے فائدہ اٹھاتے ہیں؟

کھیت لہلہاتے ہیں اور جھاڑ پھل دیتے ہیں





جانور اور پرند بارش کا پانی پیتے ہیں





آپ بارش ہوئی تو کیا کرتے ہیں ؟

-
-
-
-
-
-

اللہ نے بارش بھیجی کسی نے تصویریں لی مگر دو حصہ ہوگئے۔ تصویر جوڑیئے





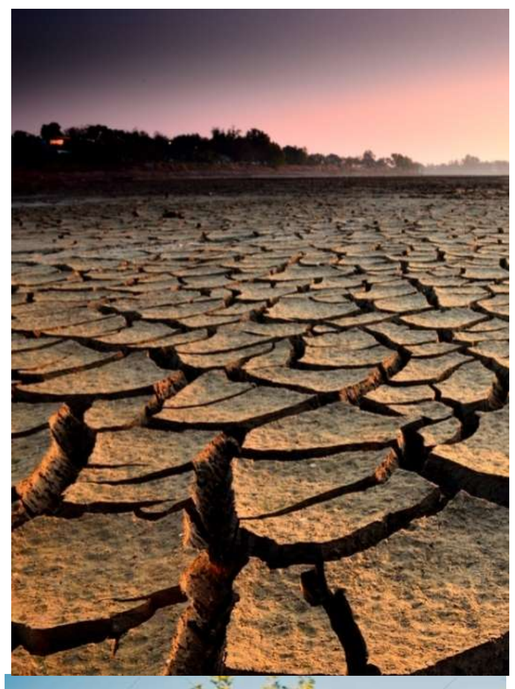









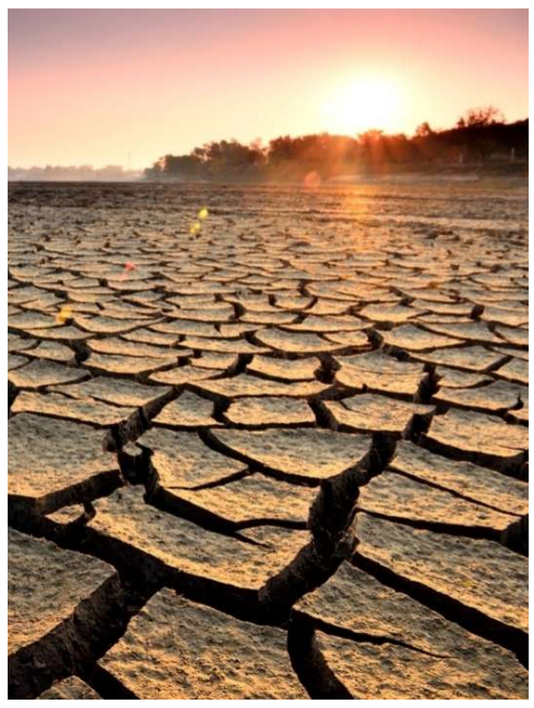



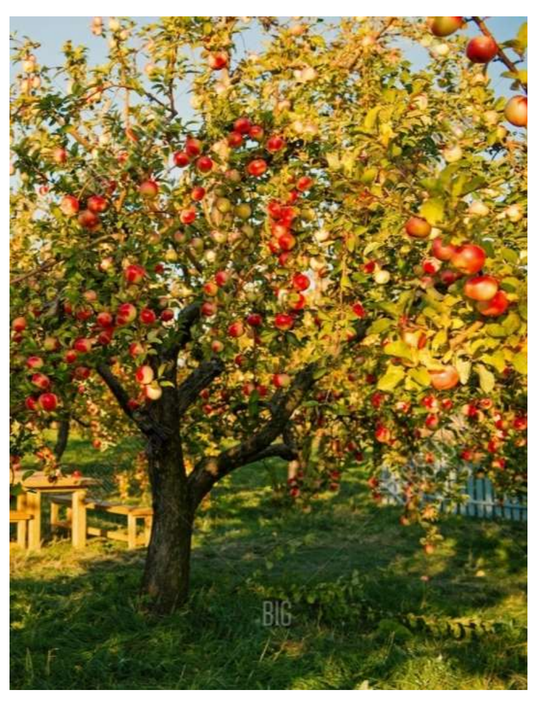

اللہ سے ڈرنے والے تو علماء ہے۔

سورۃ فاطر:28

تصویر کو نام سے جوڑیئے

mountain

valley

hill

volcano

plains

river

lake

ocean

island

canyon

desert

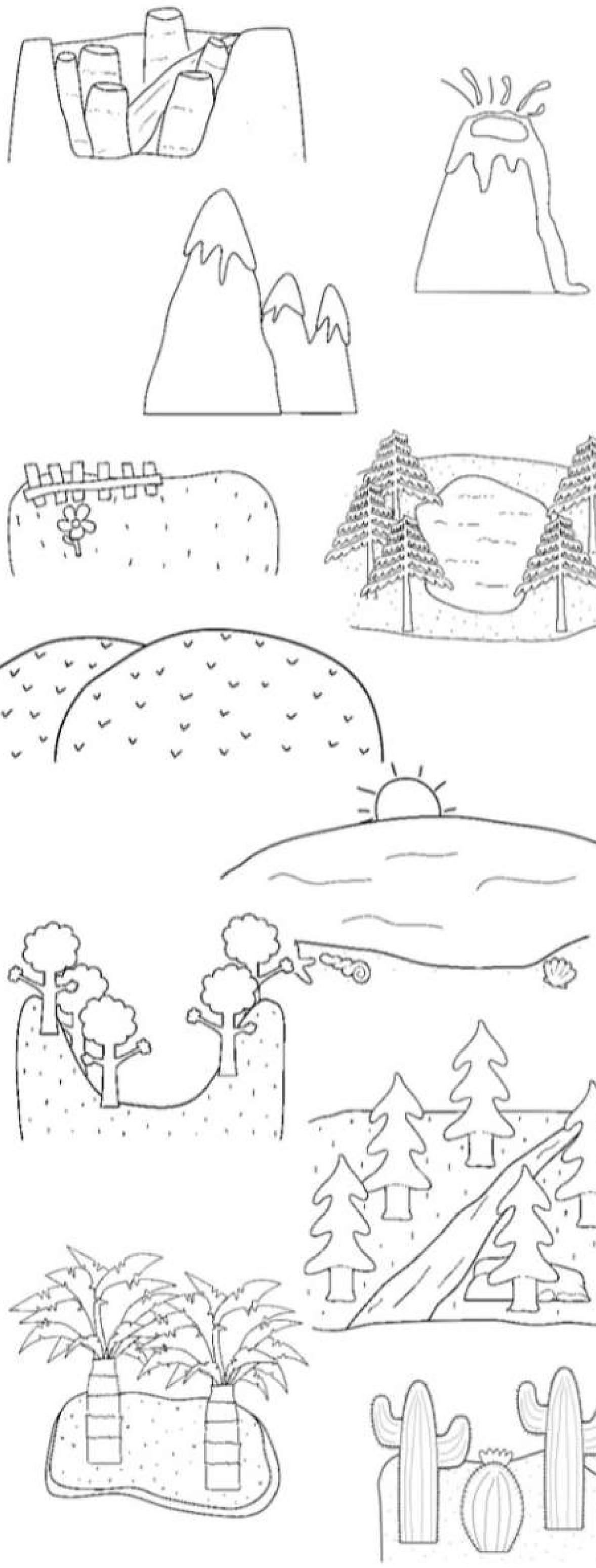

اللہ ساری کائنات کو 2 دن میں بنایا اور زمین کو بنانے 4 دن لگے۔ اس زمین کو مضبوط کیا پہاڑوں سے اور قیامت تک آنے والے انسانوں کے لئے خوراک اور خزانے بنا دیئے۔

نیچے تصاویر دئے گئے ان کے لیے صحیح جواب چُنیں

1

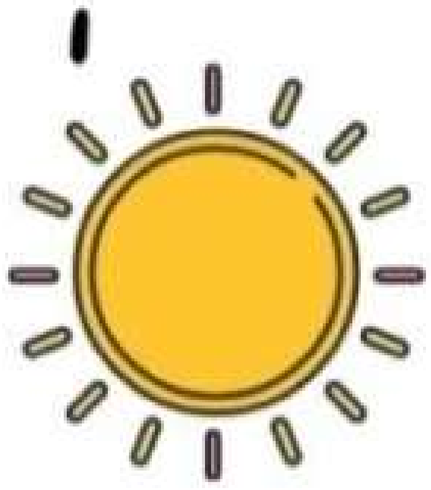

- ☐ sunny
- ☐ foggy
- ☐ cloudy

2



- ☐ snowy
- ☐ hailing
- ☐ windy

3



- ☐ windy
- ☐ rainy
- ☐ lightning

4



- ☐ stormy
- ☐ sunny
- ☐ rainbow

5



- ☐ rainbow
- ☐ sunny
- ☐ snowy

6



- ☐ stormy
- ☐ cloudy
- ☐ sunny

7



- ☐ lightning
- ☐ rainbow
- ☐ windy

8



- ☐ rainy
- ☐ snowy
- ☐ foggy

9



- ☐ foggy
- ☐ sunny
- ☐ hailing

10



- ☐ stormy
- ☐ rainbow
- ☐ cloudy

11

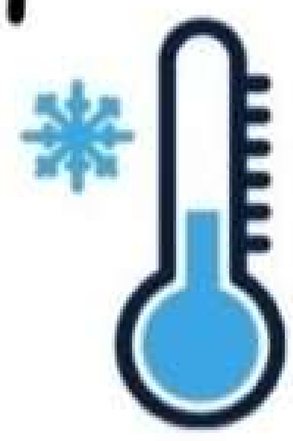

- ☐ stormy
- ☐ cold
- ☐ hot

12



- ☐ hot
- ☐ windy
- ☐ cold

تم حق کے راستے پر چلو اور اس سے نہ گھبراؤ کہ اہل حق تعداد میں کم ہیں

سفیان ثوری رحمہ اللہ ...

تصویر اور ناموں کو رنگ بھریئے

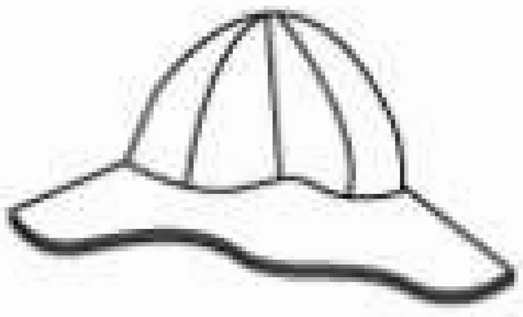

ٹوپی



چھتری



رین کوٹ



جوتے



کیچڑ

ہر چیز سیکھو یہاں تک کہ جوتے پہننا بھی سیکھو۔

....امام مالک رحمہ اللہ

کس موسم میں آپ کیسے چیز استعمال کرتے ہیں



sunny



cloudy



rainy

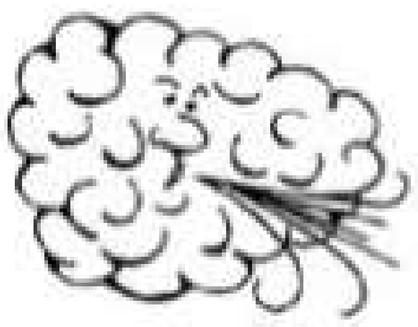

windy



snowy





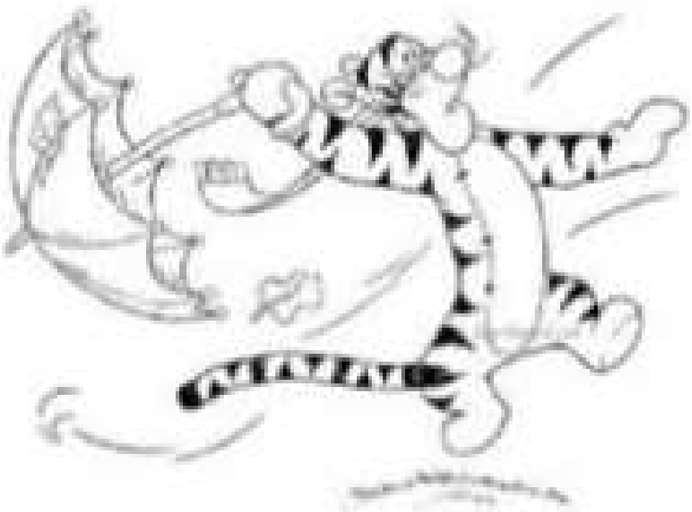





جس نے لوگوں کو پہچان لیا وہ راحت پاگیا۔

... فضیل بن عیاض رحمۃ اللہ

اللہ عطا کرنے والا

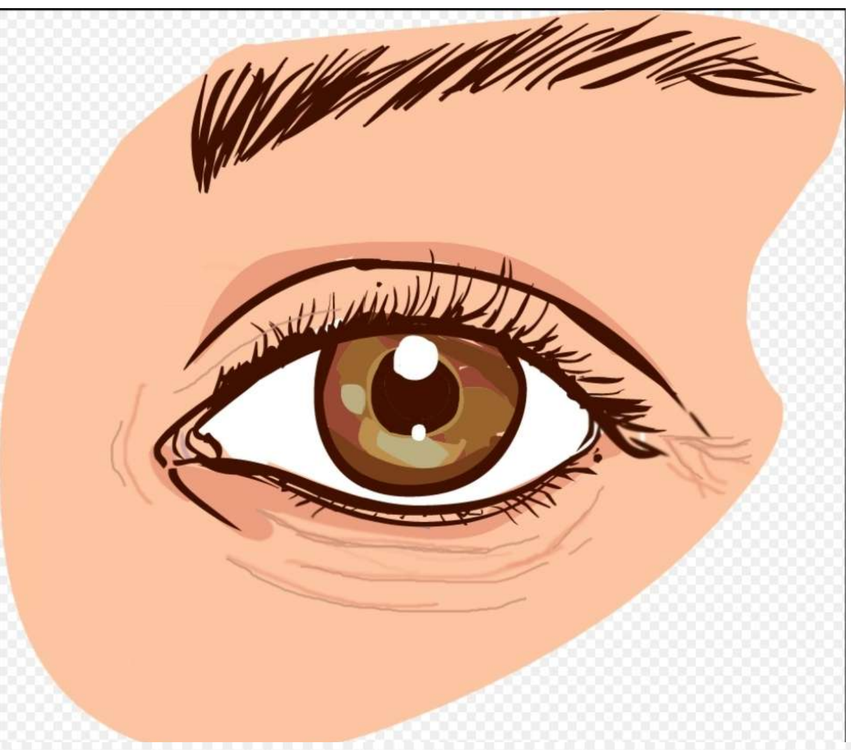

اللہ نے دیکھنے کے لیے آنکھ دئ



اللہ نے سننے کے لیے کان دئ

وَاِنۡ تَعُدُّوۡا نِعۡمَتَ اللّٰہِ لَا تُحۡصُوۡھَا

اگر تم اللہ کی نعمتوں کا شمار کرنا چاہو
تو کر نہیں سکتے۔

سورۃ ابراہیم :34



اللہ نے کھانے کے لیے مزے دار کھانے دئ



اللہ نے ہمیں پینے کے لیے پانی دیا

اللہ کا شکر ہمیں ہمیشہ کرنا چاہیے

تمام نعمتیں اللہ کی ہے



ہم جب بھی کھانا کھائے اور پانی پیئے
الحمدللہ کہنا چاہیے



کھانے کو زمین پر نہ پھینکیں

ضرورت سے زیادہ کھانا اپنے لئے نہ لیں۔
اگر کھانا بچ جائے تو ضائع نہ کریں۔



اللہ ہم پر بہت انعامات کئے ہیں ۔ ہمیں
چاہیے کہ اللہ کی نعمتوں کی قدر کریں ۔



نیچے اللہ کی دی ہوئی کھانے پینے کی نعمتوں کو رنگ بھرئے

کھجور | آلو | ستارے | جھاڑ | سنترا

انگور | سورج | ٹماٹر | موتی | آم

سمندر | پانی | چاند | سیب | گوشت

چاندی | انار | پالک | دودھ | کرسی

پہاڑ | انانا س | پلنگ | بریانی | ہوا

بادام | گلاب | ہیرے | پیزا | سوفا

کاجو | سونا | تربوز | کھیر پوری | گھوڑا

یہ بالکل سچ ہے کہ مخلوق تجھ سے اتنا ہی ڈرے گی جتنا تو اللہ سے ڈرتا ہے

فضیل بن عیاض رحمۃ اللہ ...

نیچے تصاویر دی گئی، کونسی شکر گزار ہیں کونسی ناشکری







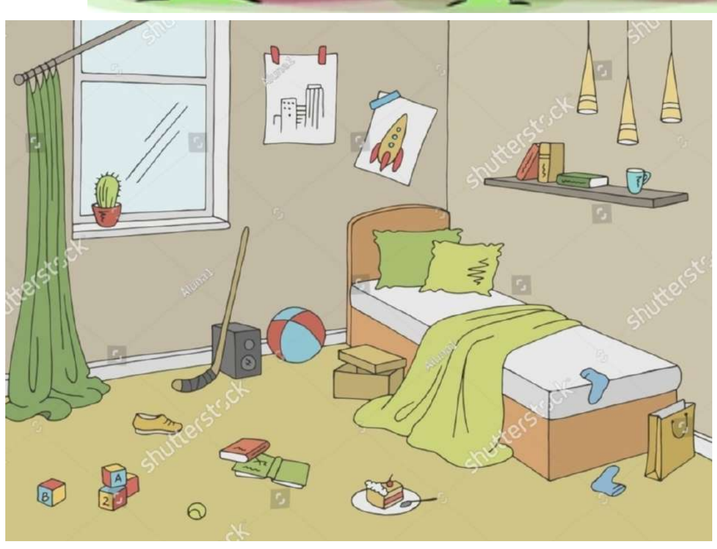



شکر کرنا





ناشکری کرنا



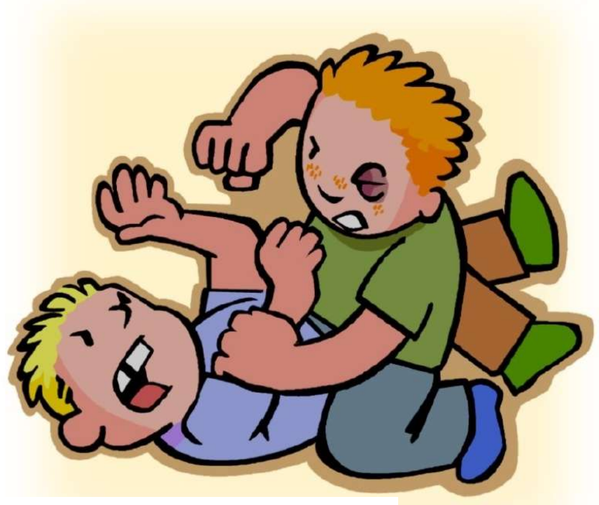







عقلمند وہ ہے جس کی عقل ہر برے کام سے روک دے۔

امام شافعی رحمۃ اللہ...

آپ کے پاس اللہ کی کونسی نعمتیں ہیں



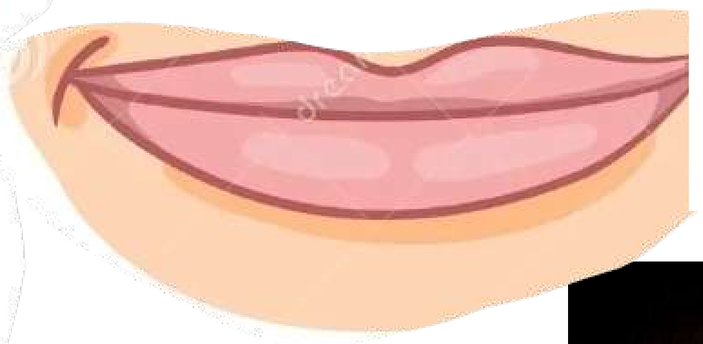

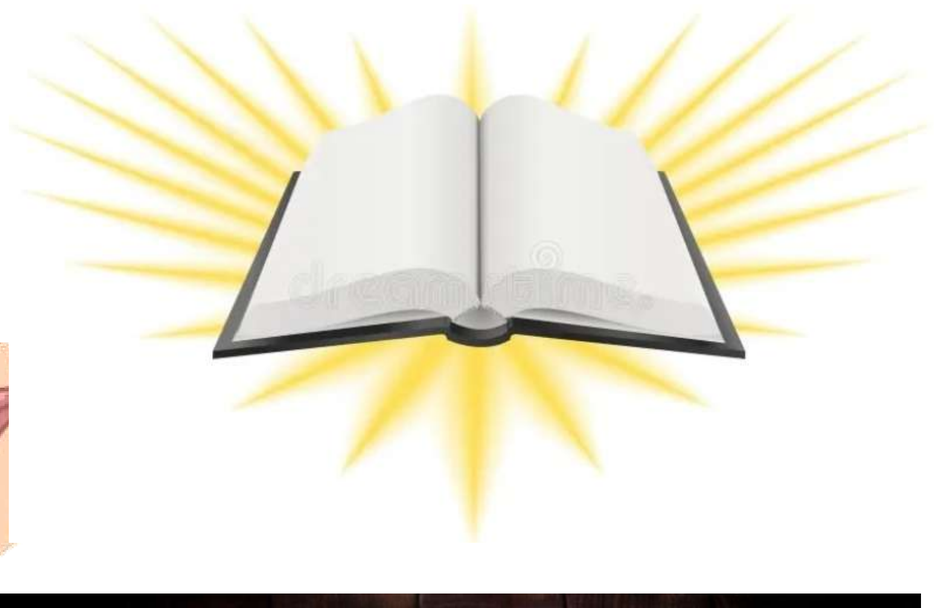



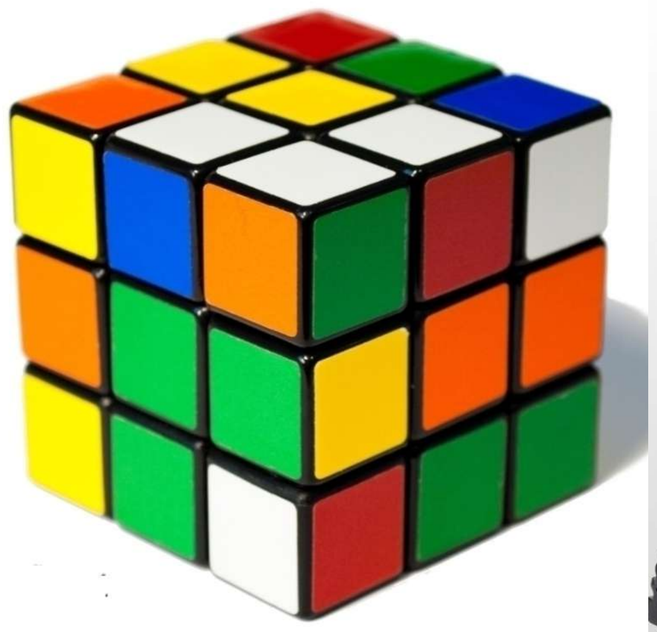













علم نور ہے، اللہ جسے چاہتا ہے عطا کرتا ہے ۔ علم اقوال بیان کرنے کا نام نہیں ۔

امام مالک رحمہ اللہ...

طوطے کو پنجرے سے آزاد کرو

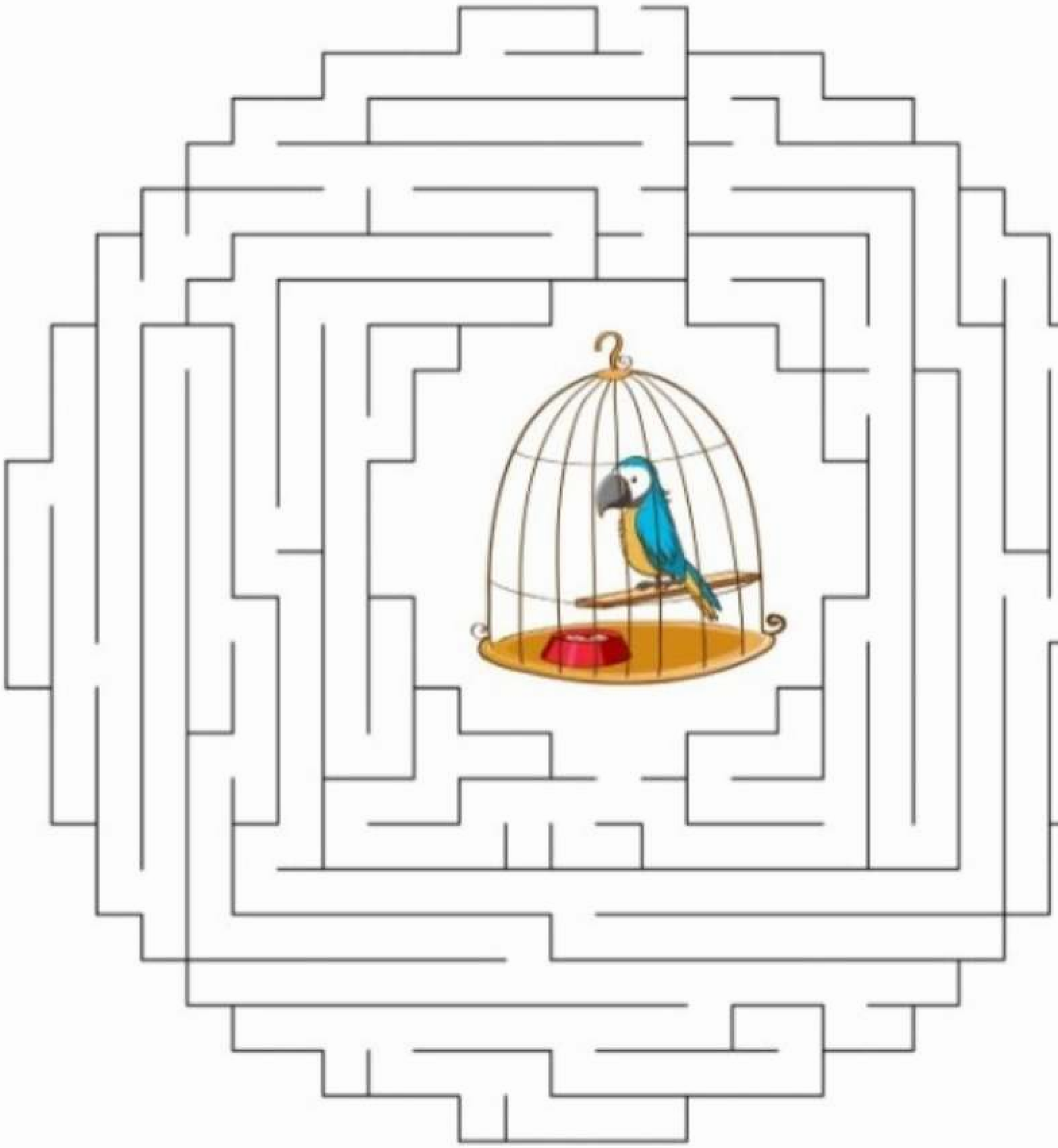

آتا ہے یاد مجھ کو گزرا ہوا زمانہ

وہ باغ کی بہاریں وہ سب کا چہچہانا

آزادیاں کہاں وہ اب اپنے گھونسلے کی

اپنی خوشی سے آنا اپنی خوشی سے جانا

---علامہ اقبال رح

تجوید سبق - 3

تنوین

دو زبر دو زیر دو پیش کو تنوین کہتے ہیں

ـً ـٍ ـٌ

ب:- باً بٍ بٌ

ج:- جاً جٍ جٌ

س:- ساً سٍ سٌ

د:- داً دٍ دٌ

ظ:- ظاً ظٍ ظٌ

تنوین والے حرف کو اس کی حرکت سے ملائیں

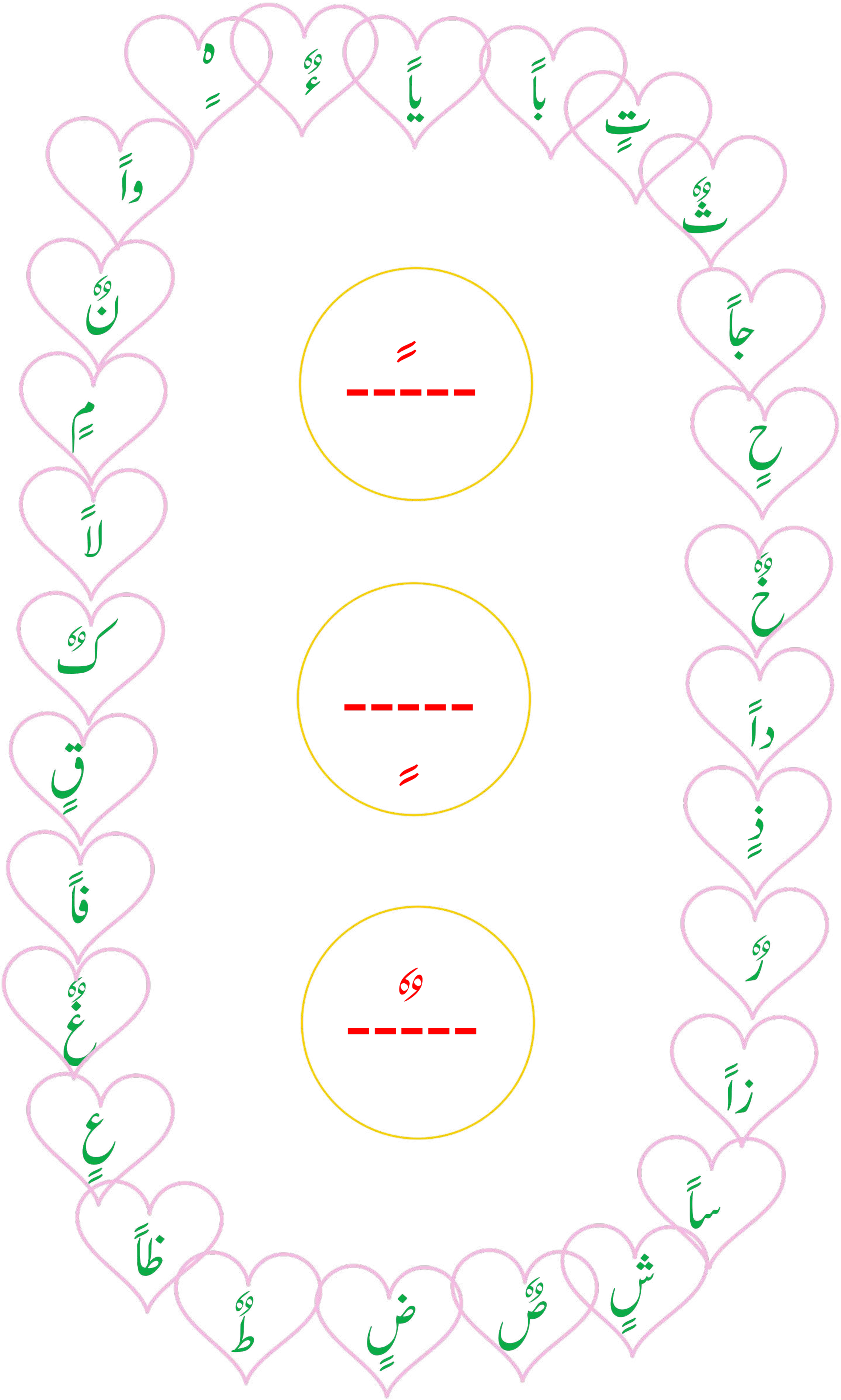

حرف پر کونسی حرکت ہے مشق کریں

مَا | مِ | مُ | بَا | بِ | بُ | وَا | وِ | وُ

هَا | هِ | هُ | حَا | حِ | حُ

شَا | جَا | جِ | جُ | كَا | كِ | كُ | قَا

عَا | عِ | عُ | ءَا | ءِ | ءُ

ضَا | ضِ | ضُ | يَا | يِ | يُ | شَا | شِ

ریل گاڑی تنوین مکمل کیجیے